

# DRH USP

Universidade de São Paulo

Coordenadoria de Administração Geral – CODAGE

**Departamento de Recursos Humanos**

# CONHECENDO A GESTÃO DE RECURSOS HUMANOS NA USP

Abril de 2024

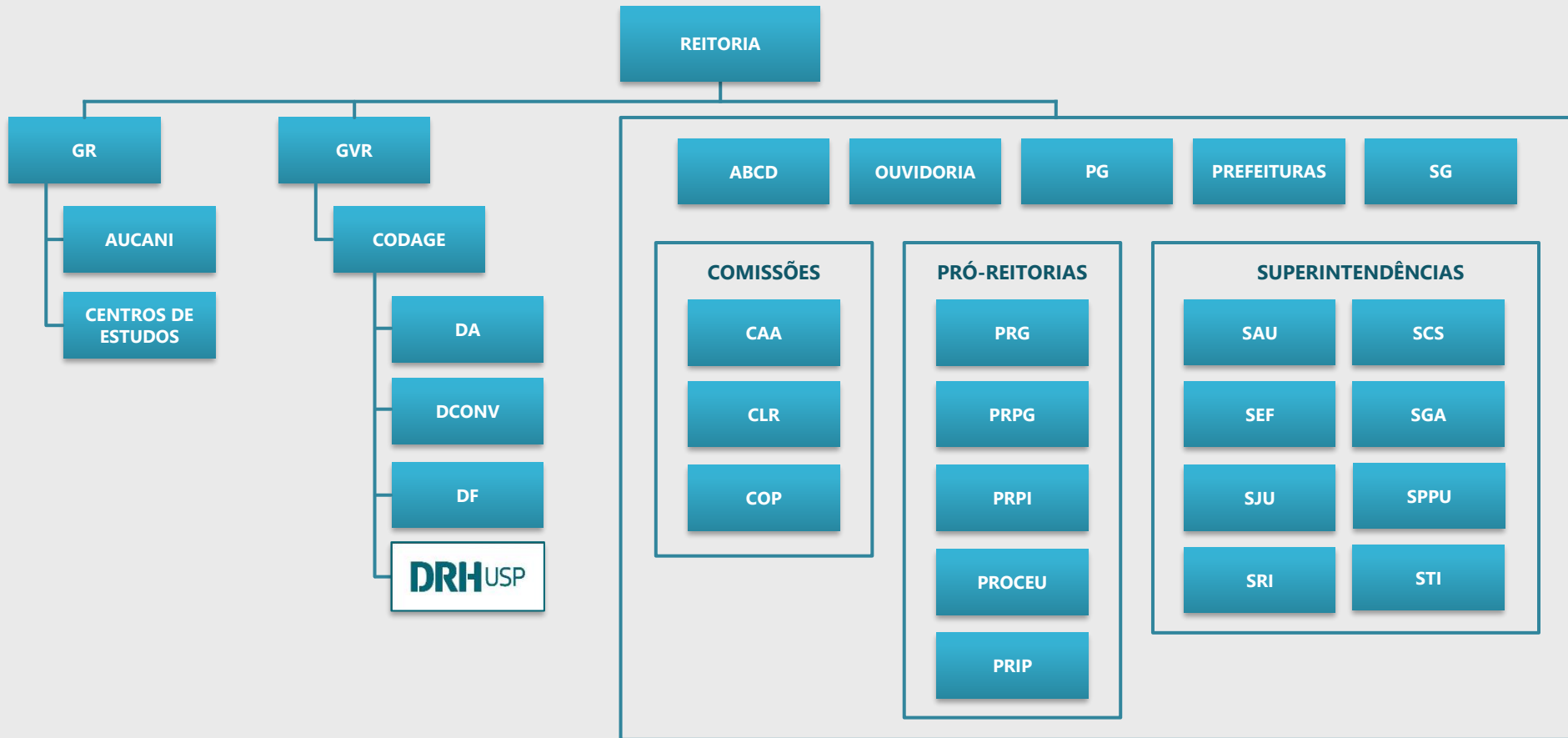

## DRH – Departamento de Recursos Humanos

Órgão administrativo ligado à Coordenadoria de Administração Geral – CODAGE. Gerencia o quadro de pessoal da Universidade. Dentre as suas atividades estão:

- contratação de novos servidores
- gestão dos contratos de trabalho
- gestão da folha de pagamento e benefícios
- progressão na carreira
- acompanhamento e divulgação de legislação pertinente

## Centros de Serviços Compartilhados em Recursos Humanos – CSCRH

Atendimento a todos os servidores técnicos e docentes.

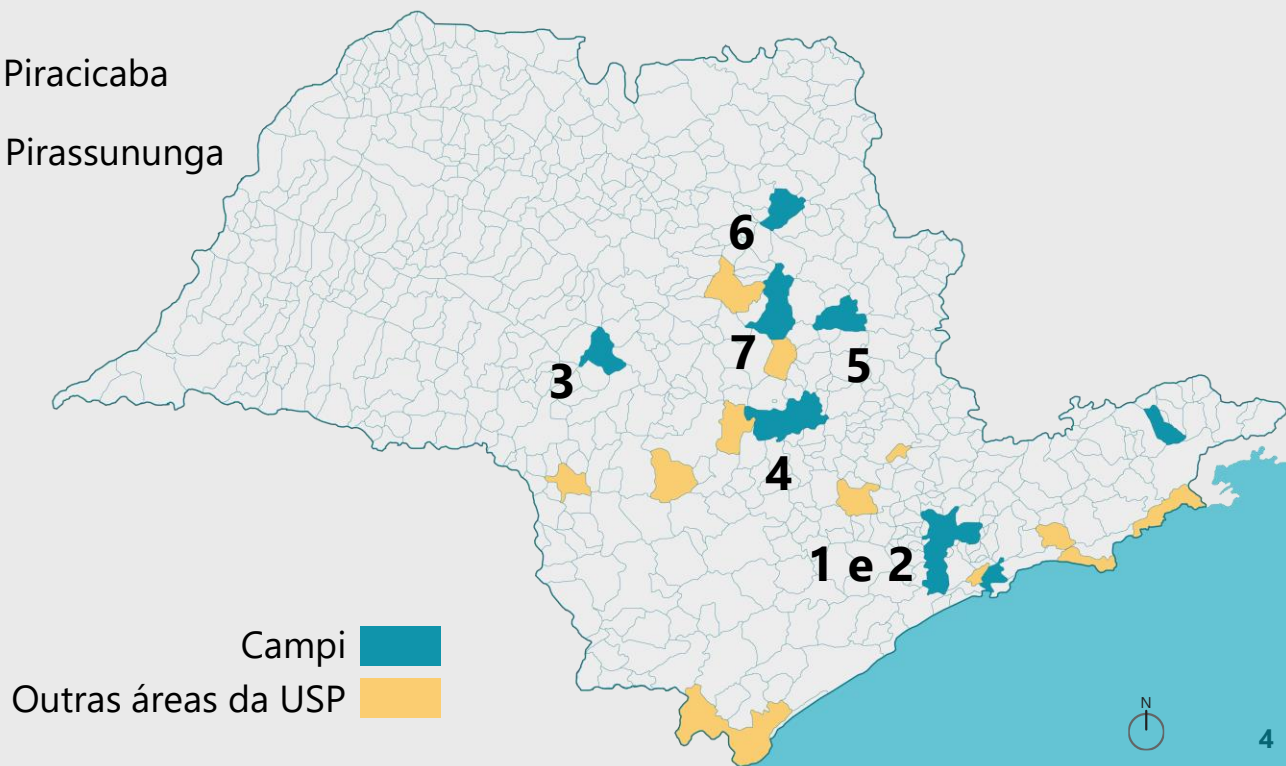

1. **São Paulo** (Órgãos Centrais, Campus Butantã, USP Leste)
2. **Quadrilátero da Saúde** (inclui FD, MP e MZ)
3. **Bauru**
4. **Luiz de Queiroz** - Piracicaba
5. **Fernando Costa** - Pirassununga
6. **Ribeirão Preto**
7. **São Carlos**

## Áreas de RH locais em Unidades específicas

Canais de atendimento a todos os servidores técnicos e docentes.

1. Escola Politécnica – **EP**  
Faculdade de Odontologia – **FO**  
Hospital Universitário – **HU**  
Instituto de Ciências Biomédicas – **ICB**  
Instituto de Matemática e Estatística – **IME**  
Instituto de Química – **IQ**  
Museu de Arte Contemporânea – **MAC**
2. Centro de Biologia Marinha – **CEBIMAR**
3. Escola de Engenharia de Lorena – **EEL**

Campi   
Outras áreas da USP 

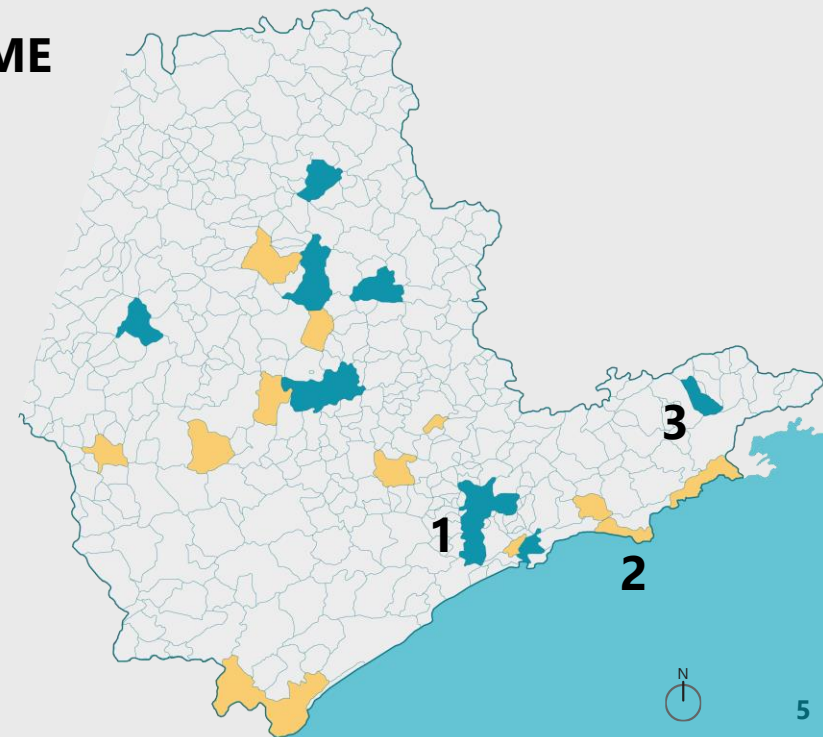

## Área administrativa

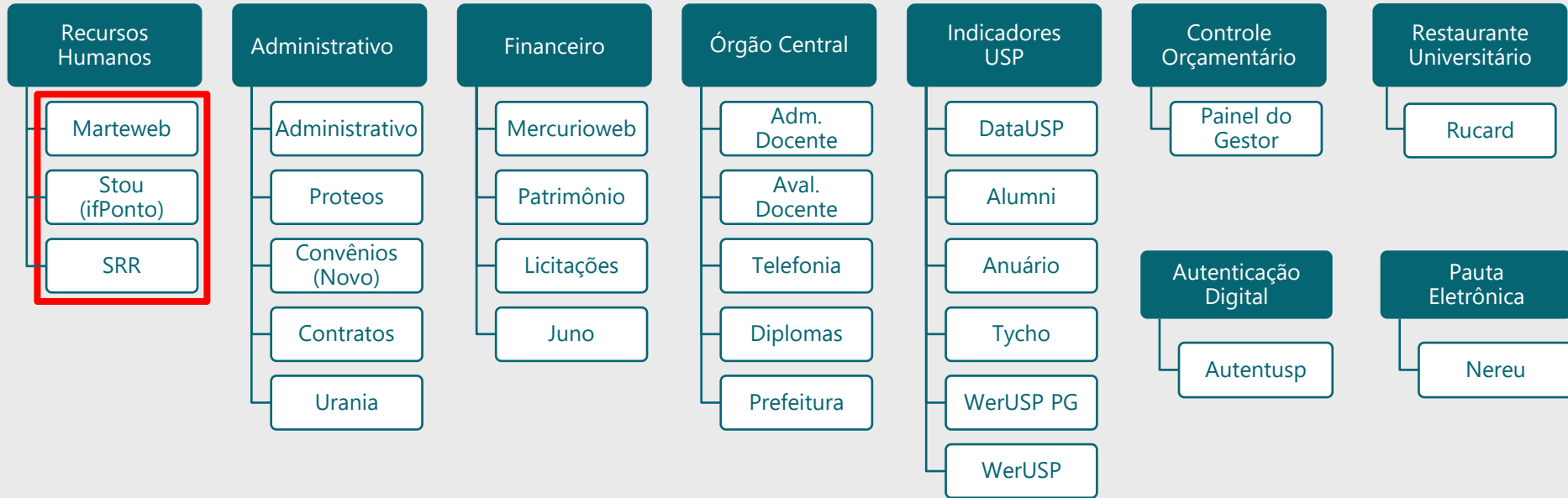

## Área acadêmica

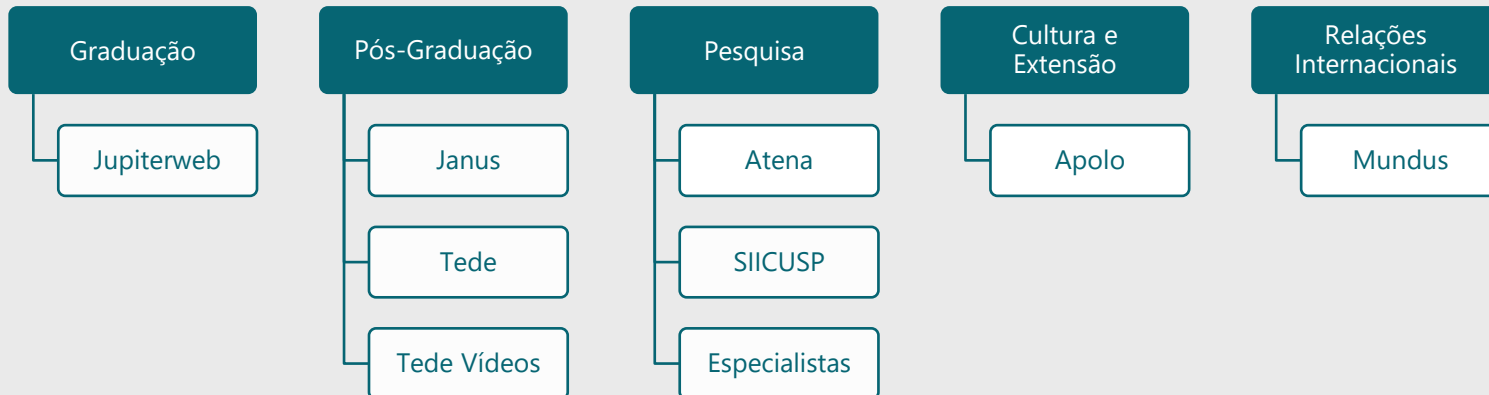

## Sistemas corporativos: <https://portalservicos.usp.br/>

USP Portal de Serviços

Qual serviço você deseja utilizar?

### Seja bem-vindo(a) ao Portal de Serviços Computacionais da USP!

Com o Portal de Serviços Computacionais da USP, você pode acessar todos os serviços acadêmicos e administrativos oferecidos pela universidade de um jeito mais simples, rápido e intuitivo.

[Faça um tour pelo novo portal](#) [Tire suas dúvidas](#)

#### Login

Número USP

Senha

Lembrar meus dados

[Acessar minha conta](#)

[Primeiro Acesso](#) [Esqueci minha senha](#)

#### COVID-19

Diretrizes e protocolos para manter as atividades presenciais com segurança na USP

#### Conheça o novo portal de serviços computacionais da USP

Olá, Frederico!  
Aluno de pós-graduação  
Escola Paulista

Em destaque

#### Superintendência de Tecnologia da Informação

Guia USP

- Bancos
- Bibliotecas
- Faculdades
- Laboratórios
- Museus
- Órgãos centrais

Detalhe do local

Biblioteca Brasileira Guita e José Mindlin

## Sistemas corporativos: <https://portalservicos.usp.br/>

**Minhas Tarefas**

Recursos Humanos	Aviso de solicitação de Afastamento (29/2021) Modelo 7	📄	🕒
Recursos Humanos	Prezado(a) Senhor(a) Sua solicitação de afastamento para Interesse particular a partir de 08/02/2021... 🕒 04/02/2021 12:45:00	📄	🕒
Recursos Humanos	Aviso de solicitação de Afastamento (2900/2020) Modelo 34 Prezado(a) Senhor(a) Sua solicitação de afastamento foi cancelada por não cumprir o prazo de 10 dias... 🕒 27/12/2020 00:15:00	📄	✅
Recursos Humanos	Marteweb - Solicitação de Férias - Servidor: [REDACTED] Prezado(a) Senhor(a), A solicitação de férias do(a) servidor(a) [REDACTED] foi cancelada... 🕒 24/11/2020 00:04:00	📄	✅

**Meus Avisos**

Recursos Humanos	Comunicado da Administração Central	🕒
Recursos Humanos	Prorrogação de prazo para o recadastramento de ativos do Governo de Estado de São Paulo 🕒 13/03/2024 14:35	🕒
Financeiro	Comunicado da Administração Central Cumprimento do artigo 34 das Instruções n° 01/2020 do TCE-SP 🕒 08/03/2024 15:15	🕒
Recursos Humanos	Comunicado do GRS CRONOGRAMA - Março/2024 🕒 01/03/2024 08:40	🕒
Recursos Humanos	Comunicado do GRS Instrução para o tratamento das horas relativas à quarta-feira de Cinzas 🕒 22/02/2024 00:01	🕒
Financeiro	Comunicado da Administração Central Complemento às Instruções Gerais de Restos a Pagar e de Encerramento do Exercício de 2023 🕒 16/02/2024 09:20	🕒

## Acesso ao menu do Sistema MarteWeb (Recursos Humanos)

**Recursos Humanos**  
MarteWeb

**Tarefas**

Buscar tarefa...

**Aviso de solicitação de Afastamento (29/2021) Modelo 7**  
Prezado(a) Senhor(a) Sua solicitação de afastamento para Interesse particular a partir de 08/02/2021...  
🕒 04/02/2021 12:45:00

**Aviso de solicitação de Afastamento (2900/2020) Modelo 34**  
Prezado(a) Senhor(a) A solicitação de afastamento foi cancelada por não cumprir o prazo de 10 dias...  
🕒 27/12/2020 00:15:00

**MarteWeb - Solicitação de Férias - Servidor: [Redacted]**  
Prezado(a) Senhor(a), A solicitação de férias do(a) servidor(a) [Redacted] foi cancelada...  
🕒 04/11/2020 00:04:00

**Meus Avisos**

Buscar aviso...

**Recursos Humanos** **Comunicado da Administração Central**  
Prorrogação de prazo para o recadastramento de ativos do Governo de Estado de São Paulo  
🕒 13/03/2024 14:35

**Financeiro** **Comunicado da Administração Central**  
Cumprimento do artigo 34 das Instruções nº 01/2020 do TCE-SP  
🕒 08/03/2024 15:15

**Recursos Humanos** **Comunicado do GRS**  
CRONOGRAMA - Março/2024  
🕒 01/03/2024 08:40

**Recursos Humanos** **Comunicado do GRS**  
Instrução para o tratamento das horas relativas à quarta-feira de Cinzas  
🕒 22/02/2024 00:01

**Financeiro** **Comunicado da Administração Central**  
Complemento às Instruções Gerais de Restos a Pagar e de Encerramento do Exercício de 2023  
🕒 16/02/2024 09:20

« 1 2 »

## Dados pessoais:

- Cartilhas para auxílio nos cadastros, no menu “Ajuda”
- Visualizar informações sobre dados pessoais e documentos
  - Realizar alterações de **E-mail**, endereço e número de telefone
- Visualizar dependentes
- Curriculum Vitae - Realizar atualizações
- Inscrição no IAMSPE
- Adesão ao Auxílio-Saúde

 Recursos Humanos  
MarteWeb

Acesso Público >

Usuário >

**Meus Dados  
Pessoais** ^

Ajuda

Dados Pessoais e  
Documentos

Dependentes

Curriculum Vitae

Assistência  
Médica Oficial  
(IAMSPE)

## Pagamentos:

- Visualizar Hollerith
- Visualizar Informe de Rendimentos (IR)

## Hollerith com *autenticação eletrônica*

- menu “Emissão de documentos”

## Consignações

- Associações / Grêmios / Seguradoras
- e-Consig (Bancos)

Minha Frequência 

Ajuda

Espelhos de  
Ponto

Ocorrências

Férias

Solicitar Férias

Licenças e  
Afastamentos

Solicitar  
Afastamentos

Trabalho externo

Licença-prêmio

Solicitar licença-  
prêmio

Contagem de  
Tempo

## Frequência:

- Normativas, Cartilhas e orientações sobre frequência no menu "Ajuda"
- Visualizar Espelhos de Ponto
- Visualizar ocorrências
- Visualizar histórico e solicitar **férias**
- Visualizar histórico e solicitar **licenças e afastamentos**
- Visualizar histórico e solicitar trabalho externo
- Consultar contagem de tempo

Minha Frequência 

Ajuda

## Sistema MarteWeb > Minha Frequência > Ajuda

Portal de Serviços

### Recursos Humanos

MarteWeb

Minha Frequência > Ajuda

- [Acordo Coletivo - 2017-2018 - 2º Termo Aditivo](#)
- [Acordo Coletivo - 2017-2018 - 3º Termo Aditivo](#)
- [Acordo Coletivo - 2017-2018 - 4º Termo Aditivo](#)
- [Acordo Coletivo - 2018-2019](#)
- [Acordo Coletivo - 2018-2019 \(Versão Consolidada\)](#)
- [Acordo Coletivo - 2018-2019 - Termo de Aditamento](#)
- [Acordo Coletivo - 2019-2020](#)
- [Acordo Coletivo - 2019-2020 - 1º Termo Aditivo](#)
- [Acordo Coletivo - 2019-2020 - 2º Termo Aditivo](#)
- [Acordo Coletivo - 2021-2023](#)
- [Acordo Coletivo - 2021-2023 - 1º Termo Aditivo](#)
- [Acordo Coletivo - 2023-2024](#)
- [Acordo Coletivo - Atividades de Assistência à Saúde](#)
- [Acordo Coletivo - Atividades de Laboratório de Ensino e Pesquisa](#)
- [Acordo Coletivo - Atividades de Trabalho de Campo](#)
- [Acordo Coletivo - Boletim de Frequência \(anotação de horas minutos\)](#)
- [Acordo Coletivo - Compensações entre 08 e 14-05-2017](#)
- [Acordo Coletivo - FAQ](#)
- [Acordo Coletivo - Pontes e Recesso 2017-2018](#)
- [Acordo Coletivo - Vacinação contra Covid-19](#)
- [Cartilha - Trabalho Externo \(Docentes\)](#)
- [Cartilha - Trabalho Externo \(Técnicos Administrativos \)](#)
- [Cartilha de solicitação de Afastamento \(para servidores\)](#)
- [Cartilha de solicitação de Férias para servidores](#)
- [Cartilha de solicitação de Licença-prêmio \(para servidores\)](#)
- [Cartilha sobre auxílio indenizatório \(para docentes\)](#)
- [Formulário - Participar de curso durante parte da jornada de trabalho diária](#)
- [Frequência - Ofício CODAGE CIRC 022 de 28-11-2018 \(horas diárias acima do limite\)](#)
- [Frequência - Orientações sobre registros de frequência - Inconsistências](#)
- [Frequência - Portaria CODAGE 318 de 14-06-17](#)
- [Frequência - Portaria CODAGE 658 de 13-10-16 consolidada com Portaria CODAGE 318 de 14-06-17](#)
- [Ponto Eletrônico - Assinatura online do Espelho de Ponto \(funcionários\)](#)
- [Ponto Eletrônico - Instrução para o tratamento das horas relativas a pontes](#)
- [Ponto Eletrônico - Instrução para o tratamento das horas relativas à quarta-feira de Cinzas](#)
- [Ponto Eletrônico - Intervalo Intrajornada Pré-Assinalado - Marcação em dias com jornada diferenciada](#)
- [Ponto Eletrônico - Manual para funcionários](#)
- [Ponto Eletrônico - Perguntas Frequentes \(FAQ\)](#)
- [Ponto Eletrônico - Jornada Flexível nos termos do AC 2017-2018 - Orientações sobre os registros de frequência](#)
- [Acordo Coletivo - Ponto Eletrônico - \(vídeo\)](#)
- [Acordo Coletivo - Formulário de Saldo de Horas - cláusula 10ª \(2017-2018\)](#)
- [Ponto Eletrônico - Nova interface - Sistema Stou / IfPonto \(funcionários\)](#)

Minha Frequência

Ajuda

## Sistema MarteWeb > Minha Frequência > Ajuda

### Acordo Coletivo de Trabalho – 2023-2024

**ACORDO COLETIVO DE TRABALHO**

UNIVERSIDADE DE SÃO PAULO, CNPJ n. 63.025.530/0001-04, neste ato representado(a) por seu Reitor, Sr(a). CARLOS GILBERTO CARLOTTI JUNIOR;

E

SINDICATO DOS TRABALHADORES DA UNIVERSIDADE DE SP, CNPJ n. 48.101.604/0001-50, neste ato representado(a) por seu Membro de Diretoria Colegiada, Sr(a). NELI MARIA PASCHOARELLI WADA e por seu Membro de Diretoria Colegiada, Sr(a). SOLANGE CONCEIÇÃO LOPES VELOSO e por seu Membro de Diretoria Colegiada, Sr(a). ROSANE MEIRE VIEIRA SANTOS e por seu Membro de Diretoria Colegiada, Sr(a). REINALDO SANTOS DE SOUZA e por seu Membro de Diretoria Colegiada, Sr(a). CLAUDIONOR BRANDÃO;

celebram o presente ACORDO COLETIVO DE TRABALHO, estipulando as condições de trabalho previstas nas cláusulas seguintes:

## > Biblioteca DRH

**DRH**USP Universidade de São Paulo  
Coordenadoria de Administração Geral  
Departamento de Recursos Humanos

Home O Departamento Trabalhe na USP Biblioteca DRH Copert CCRH

*Início » Biblioteca DRH » Manuais*

### Manuais

- Manual de Frequência
- Manual de Normas e Diretrizes
- Manual do Servidor Técnico e Administrativo
- Manual de Normas e Procedimentos Para a Utilização de Veículos Oficiais
- Manual do Perfil Profissiográfico Previdenciário
- Plano de Classificação de Funções - PCF

> Trabalhe na USP > Benefícios

> **Trabalhe na USP** > **Carreiras USP** > **Carreira de funcionários**

## > Biblioteca DRH > Legislação

Universidade de São Paulo  
Coordenadoria de Administração Geral  
Departamento de Recursos Humanos

[Home](#) | [O Departamento](#) | [Trabalhe na USP](#) | [Biblioteca DRH](#) | [Copert](#) | [CCRH](#) | [Atendimento CSCRH](#) | [Portal de Serviços USP](#)

[Início](#) » [Biblioteca DRH](#) » [Legislação](#)

### Legislação

---

#### Estatuto dos Servidores da Universidade de São Paulo

[Versão Consolidada](#) | [Texto original \(em link externo\)](#)

---

#### Estatuto dos Funcionários Públicos Cíveis do Estado

[Leia no site da Assembleia Legislativa do Estado de São Paulo](#)

---

#### Ofícios Circulares

[1997](#) | [1998](#) | [1999](#) | [2000](#) | [2001](#) | [2002](#) | [2003](#) | [2004](#) | [2005](#) | [2006](#) | [2007](#) | [2008](#) | [2009](#) | [2010](#) | [2011](#) | [2012](#) | [2013](#) | [2014](#) | [2015](#) | [2016](#) | [2017](#) | [2018](#) | [2019](#) | [2020](#)

---

#### Diário Oficial do Estado

[1997](#) | [1998](#) | [1999](#) | [2000](#) | [2001](#) | [2002](#) | [2003](#) | [2004](#) | [2005](#) | [2006](#) | [2007](#) | [2008](#) | [2009](#) | [2010](#) | [2011](#) | [2012](#) | [2013](#) | [2014](#) | [2015](#) | [2016](#) | [2017](#) | [2018](#) | [2019](#) | [2020](#) | [2021](#) | [2022](#) | [2023](#)

---

#### Diário Oficial da União

[1997](#) | [1998](#) | [1999](#) | [2000](#) | [2001](#) | [2002](#) | [2003](#) | [2004](#) | [2005](#) | [2006](#) | [2007](#) | [2008](#) | [2009](#) | [2010](#) | [2011](#) | [2012](#) | [2013](#) | [2014](#) | [2015](#) | [2016](#) | [2017](#) | [2018](#) | [2019](#) | [2020](#) | [2021](#) | [2022](#) | [2023](#)

**SRR**  
Sistema de Requisições Rastreáveis  
DRH USP

#### Links relacionados

- [Coordenadoria de Administração Geral - CODAGE](#)
- [Escola Corporativa - Desenvolvimento e Capacitação de Pessoas](#)
- [Imprensa Nacional](#)
- [Imprensa Oficial do Estado](#)
- [Normas USP](#)
- [Portal da Transparência USP](#)
- [Portal da Universidade de São Paulo](#)
- [Previdência Complementar](#)
- [Reitoria](#)
- [Sistemas USP](#)

<https://leginf.usp.br/>

<https://sites.usp.br/codage/>

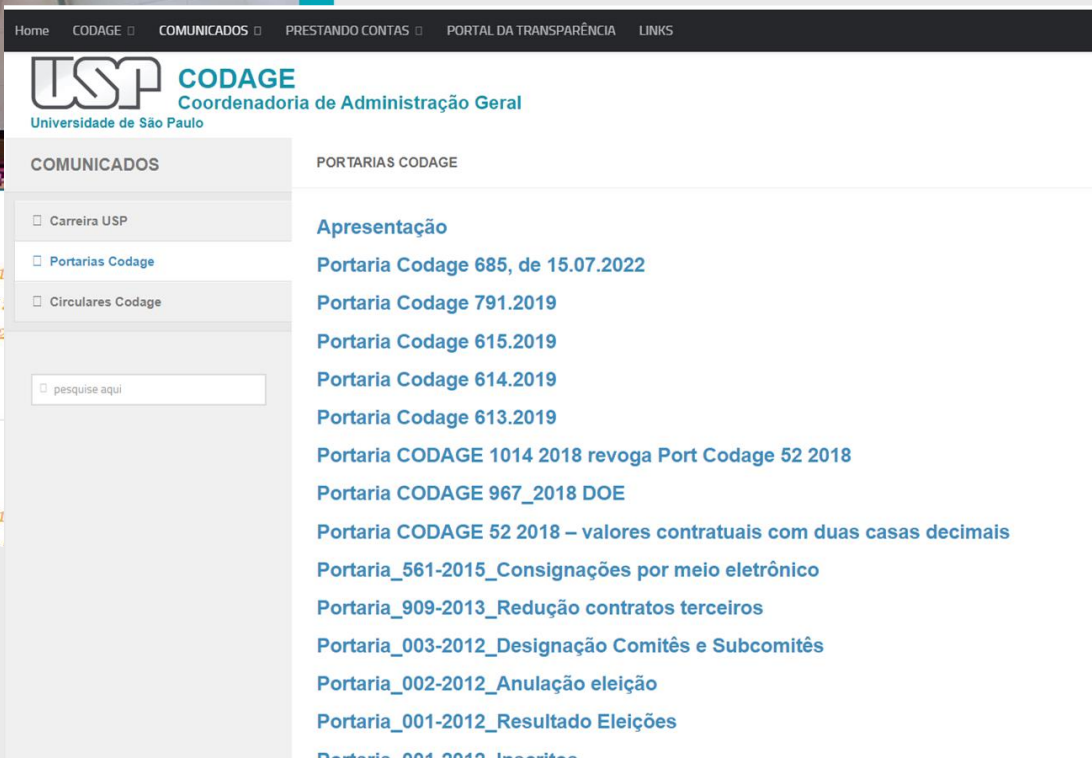

- Administrativo**
  - Sistema Administrativo
- Financeiro**
  - MercúrioWeb
- Bolsas e Benefícios**
  - Juno
- Órgão Central**
- Pauta Eletrônica**
  - Nereu
- STI**
  - Artemis
- SIC**
- Votação Eletrônica**
  - Helios Voting
- Outros Serviços**
  - ifPonto (STOU)**
  - e-Disciplinas
  - GEDWEB

## Sistema de Registro Eletrônico de Ponto: **STOU**

COMPROVANTE DE REGISTRO DE PONTO DO  
TRABALHADOR - REP 00004002530000279  
TESTE FABRICA - TESTE  
CNPJ 01245055000124 CEI  
PIS 01217 [REDACTED] HEXA D 17/08/16 09:34  
NSR 000001027 PATRICIA MARTINS  
O AL3QH1Q0MSLX7433YKDHXCXILYALVPZLJ4AM  
PYPPWIZSS3KDHCQZYPKYVKC6JD2WJIA

Parcerias e Benefícios >

Outros Serviços ▾

ifPonto (STOU)

e-Disciplinas

GEDWEB

## Sistema de Registro Eletrônico de Ponto: **STOU**

- **Espelho de ponto**

stou FREQUÊNCIA

ESPELHO

MATRÍCULA :      ADMISSÃO :      DEPARTAMENTO :      EMPRESA :      CNPJ :  
ENDEREÇO DA EMPRESA :      BAIRRO :      CIDADE :

DATA ↑	SITUAÇÃO	1ª ENTRADA	1ª SAÍDA...	2ª ENTRADA	2ª SAÍDA...	ALTERAÇÃO	HORAS NORMAIS	DESCONTO	NOTURNO	HORAS EXCE...	HE FER	JUSTIFICATIVA	CONTROLE DE CC
21/07/2022 - Qui		08:18e	17:27e				08:00						
22/07/2022 - Sex		08:16e	17:24e				08:00						
23/07/2022 - Sáb	FOLGA	FOLGA											
24/07/2022 - Dom	FOLGA	FOLGA											
25/07/2022 - Seg		08:13e	17:10e				07:57						
26/07/2022 - Ter		08:04e	16:59e				07:55						
27/07/2022 - Qua		08:08e	17:14e				08:00						
28/07/2022 - Qui		08:18e	17:22e				08:00						
29/07/2022 - Sex		08:05e	17:13e				08:00						
30/07/2022 - Sáb	FOLGA	FOLGA											
31/07/2022 - Dom	FOLGA	FOLGA											

## Informações gerais sobre registros de frequência e Acordo Coletivo de Trabalho:

- Intervalo Intrajornada Pré-Assinalado
- Compensações (Pontes, recessos)
- Limite de horas diárias excedentes
- Faltas Injustificadas, Justificadas e Abonadas
- Licença médica
- Comparecimento a consultas e similares (ACT)
- Outras licenças (art. 473 CLT e ACT)
- Registrar justificativa no espelho
- Assinar espelho

Parcerias e Benefícios

Outros Serviços

ifPonto (STOU)

e-Disciplinas

GEDWEB

## Sistema de Registro Eletrônico de Ponto: **STOU**

- Justificativas**

JUSTIFICAR DIA: 14/02/2023

Justificar  Funcionalidade do Lançar licenças de dias

JUSTIFICATIVA

134 - Ausência por Consulta/Exame - Gestantes ULI	Anevo obrigatória
112 - Auxílio-doença Acidentário	
10018 - Consulta médica (até 3 horas) - AC	Anevo obrigatória
139 - Consulta médica (dia inteiro) - AC	Anevo obrigatória
146 - Convocação p/ Fórum/Delegacia/ etc	Anevo obrigatória
10001 - Convocações Judiciais ou Eleitorais	Anevo obrigatória
154 - Dia a compensar (-)	

PÁGINA 1 DE 1

Justificar  Funcionalidade do Lançar licenças de dias

JUSTIFICATIVA

Licença Médica

QUANTIDADE DE HORAS JUSTIFICADA (CASO SEJA PARCIAL)

ANEXAR COMPROVANTE

OBSERVAÇÃO

Parcerias e Benefícios >

Outros Serviços ▾

ifPonto (STOU)

e-Disciplinas

GEDWEB

## Sistema de Registro Eletrônico de Ponto: **STOU**

- **Extrato para compensação**

stou FREQUÊNCIA

ESPELHO

EXTRATO PARA COMPENSAÇÃO

Detalhado

Mensal

DATA ↓	DIA DA S	CÓDIGO	CONTROLE DE CC	DATA CADASTRO	LOGIN CADASTRO	SALDO ANTERIOR	CRÉDITO	DÉBITO	SALDO
03/02/2023	Sex	45	Banco de Hora...	04/02/2023 10:53	Automatico	-42:00		02:56	-44:56
02/02/2023	Qui	45	Banco de Hora...	03/02/2023 06:11	Automatico	-39:00		03:00	-42:00
01/02/2023	Qua	45	Banco de Hora...	02/02/2023 16:32	Automatico	-39:28	00:28		-39:00
31/01/2023	Ter	45	Banco de Hora...	02/02/2023 16:32	Automatico	-40:10	00:42		-39:28
30/01/2023	Seg	45	Banco de Hora...	02/02/2023 16:32	Automatico	-40:35	00:25		-40:10
27/01/2023	Sex	45	Banco de Hora...	28/01/2023 07:37	Automatico	-40:48	00:13		-40:35
26/01/2023	Qui	45	Banco de Hora...	27/01/2023 07:52	Automatico	-41:01	00:13		-40:48
25/01/2023	Qua	45	Banco de Hora...	26/01/2023 08:29	Automatico	-41:12	00:11		-41:01
24/01/2023	Ter	45	Banco de Hora...	30/01/2023 11:09	Automatico	-40:32		00:40	-41:12

## Centros de Serviços Compartilhados em RH

### São Paulo – CSCRH-SP

(Órgãos Centrais, Campus Butantã e USP Leste)

Rua da Praça do Relógio, 109  
Bloco K – Térreo

De segunda a sexta, das 09h às 16h

rsaopaulo@usp.br

(11) 3091-0000

### Quadrilátero – CSCRH-QS

(Quadrilátero da Saúde, FD, MP e MZ)

Av. Dr. Arnaldo, 455  
Prédio da Administração

De segunda a sexta, das 09h às 16h

rhquadrilatero@usp.br

(11) 3061-8000

**Abra seu chamado diretamente no sistema:**  
**<https://drh.atendimento.usp.br/>**

## Centros de Serviços Compartilhados em RH

### Bauru – CSCRH-BAURU

(Campus Bauru)

Alameda Dr. Octávio Pinheiro Brisolla,  
9-75

De segunda a sexta, das 09h às 16h

rhbauru@usp.br

(14) 3226-6400

### Luiz de Queiroz – CSCRH-LQ

(Campus Piracicaba)

Avenida Pádua Dias, 11

De segunda a sexta, das 09h às 16h

rhpiracicaba@usp.br

(19) 3429-4086

**Abra seu chamado diretamente no sistema:**  
**<https://drh.atendimento.usp.br/>**

## Centros de Serviços Compartilhados em RH

### Fernando Costa – CSCRH-FC

(Campus Pirassununga)

Av. Duque de Caxias Norte, 225

De segunda a sexta, das 07h às 12h  
e das 13h às 17h

rhpirassununga@usp.br

(19) 3565-4020

### Ribeirão Preto – CSCRH-RP

(Campus Ribeirão Preto)

Av. Bandeirantes, 3.900  
(Rua dos Bambus, Casas 1 e 2)

De segunda a sexta, das 09h às 17h

rhribeiraopreto@usp.br

(16) 3315-0645

**Abra seu chamado diretamente no sistema:**  
**<https://drh.atendimento.usp.br/>**

## Centros de Serviços Compartilhados em RH

### São Carlos – CSCRH-SC

(Campus São Carlos)

Avenida Trabalhador São-carlense, 400

De segunda a sexta, das 09h às 16h

rhaocarlos@usp.br

(16) 3373-6800

**Abra seu chamado diretamente no sistema:**  
**<https://drh.atendimento.usp.br/>**

**SRR**  
Sistema de  
Requisições  
Rastreáveis  
**DRH USP**

## Sistema de atendimento dos CSCRHs

<https://drh.atendimento.usp.br/>

**SRR**  
Sistema de  
Requisições  
Rastreáveis  
**DRH** USP

## Sistema de atendimento dos CSCRHs

<https://drh.atendimento.usp.br/>

### Atendimento DRH

Preferências Sair

- Chamados
- FAQ
- Novo Chamado
- Meus Chamados
- Novo chamado via processo
- Procurar

Fechado (12)

TÍTULO

ESTADO

IDADE

Desenvolvido por Seção de Computação como Serviço - CeTI-SP

**SRR**  
Sistema de  
Requisições  
Rastreáveis  
**DRH**USP

## Sistema de atendimento dos CSCRHs

<https://drh.atendimento.usp.br/>

### Atendimento DRH

Chamados

FAQ

Preferências

Sair

Todos os campos marcados com um asterisco (\*) são obrigatórios.

\* Para:

\* Assunto:

\* Texto:

Anexo:

Nenhum arquivo escolhido

## Áreas de RH locais em Unidades específicas

### **Centro de Biologia Marinha – CEBIMAR**

apoioadministrativocbm@usp.br - (12) 3862-8400

### **Escola de Engenharia de Lorena – EEL**

svpes@eel.usp.br - (12) 3159-5179

### **Escola Politécnica – EP**

servico.pessoal.poli@usp.br - (11) 3091-5217

### **Faculdade de Odontologia – FO**

pessoalfo@usp.br – (11) 3091-8396

### **Hospital Universitário – HU**

da-3@hu.usp.br - (11) 3091-9236

### **Instituto de Ciências Biomédicas – ICB**

servdp@icb.usp.br - (11) 3091-7379

### **Instituto de Matemática e Estatística – IME**

spessoal@ime.usp.br- (11) 3091-6105

### **Instituto de Química – IQ**

rh\_iqusp@iq.usp.br - (11) 3091-3863

### **Museu de Arte Contemporânea – MAC**

scpesmac@usp.br - (11) 3091-3558

**Muito obrigada!**

**DRH**USP

**[drh.usp.br](http://drh.usp.br) | [drh@usp.br](mailto:drh@usp.br)**

Rua da Praça do Relógio, 109, Bloco L, 1º Andar, Sala 109  
CEP: 05508-050 - Cidade Universitária - São Paulo/SP